

DATUM

3 februari 2020

BETREFT

Start werkzaamheden Dr. Baumannplein Noord Halfweg

Beste bewoner/geïnteresseerde,

De werkzaamheden van aannemerscombinatie ééN200 voor project De Nieuwe N200 in Halfweg zijn de aan de zuidzijde van de N200 in Halfweg bijna afgerond. Zoals aangekondigd verplaatsen de werkzaamheden zich nu naar de Noordzijde van de N200. Omdat uw woning en/of bedrijf direct aan het werkgebied grenst, informeren wij u graag over de voortgang van de werkzaamheden.

In gesprek

Heeft u na het lezen van deze brief nog vragen over de werkzaamheden? We nodigen u van harte uit om langs te komen op **Dinsdag 18 februari tussen 15:00 en 17:00 uur** in 'Cafe Kaatje' aan de Spaarndammerweg 2 We gaan dan graag met u in gesprek, aanmelden is niet nodig.

Riolering en straatwerk Dr. Baumannplein noordzijde

Aan de noordzijde van het Dokter Baumannplein vervangen wij in opdracht van gemeente Haarlemmermeer vanaf 10 februari de riolering en het straatwerk. Deze werkzaamheden zullen naar verwachting 6 weken gaan duren. Het werkvak begint aan de oostzijde en wordt elke 2 weken groter richting het sluisencomplex zoals op onderstaande tekening weergegeven:



Ter verduidelijking van bovenstaande afbeelding:

- Vanaf 10 februari is het werkgebied alleen in het gele vlak.
- Vanaf 25 februari is het werkgebied het gele + blauwe vlak
- Vanaf 9 maart is het werkgebied het gele + blauwe + groene vlak.

Werkzaamheden worden uitgevoerd door ééN200:
een combinatie van Koninklijke VolkerWessels ondernemingen KWS en Van Hattum en Blankevoort.

ADRES

Seineweg 1b
1043 BE Amsterdam

Postbus 60
1110 AB Diemen

Tijdens de werkzaamheden blijven alle woningen en bedrijven te voet bereikbaar. U kunt hinder ervaren van het geluid en trillingen die de machines veroorzaken. Onze reguliere werktijden zijn van 7:00 tot 17:00 uur. Indien nodig zullen wij langer doorwerken tot 19:00 uur en ook op zaterdag.

Doorgang voor nood- & hulpdiensten

Op last van de brandweer het dringende verzoek om de doorgang ten alle tijde vrij te houden. Er gaat een parkeerverbod gelden bij de afzetting van de werkzaamheden afzetten zodat de doorgang mogelijk blijft in geval van een calamiteit.

Tijdelijke opheffing blauwe zone

De gemeente Haarlemmermeer heeft het mogelijk gemaakt dat de blauwe zone aan de Dubbele Buurt / Dr. Baumannplein noordzijde tijdens de werkzaamheden wordt opgeheven. Dit betekent dat u zonder een boete te krijgen kunt parkeren langs de blauwe trottoirbanden omdat u uw auto tijdelijk niet op eigen terrein kunt parkeren.

Boezembrug

Vorige week zijn 's nachts de eerste zeven van in totaal 42 betonnen liggers succesvol geplaatst. Volgende de huidige planning worden in week 7 en week 10 de resterende liggers geplaatst.

Volgens de huidige planning kunt u vanaf medio 2020 met uw auto over de nieuwe Boezembrug rijden. Daarna wordt de huidige brug gesloopt en volgen er nog werkzaamheden aan de voet- en fietspaden en herinrichting van de openbare ruimte voor Sugar City.

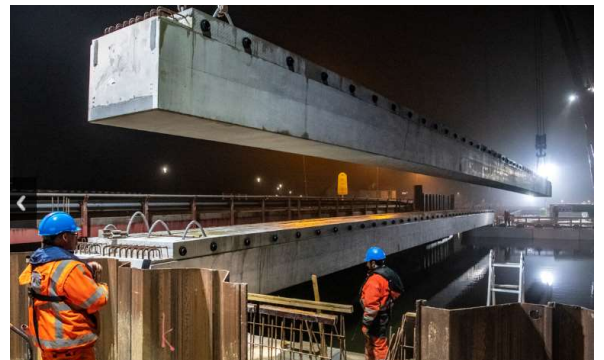

Duiker Polanenkade noord

Begin dit jaar zijn we gestart met de sloopwerkzaamheden aan de noordzijde van de Polanenkade. Machines hebben gaten in de grond geboord om ervoor te zorgen dat er geen ondergrondse obstakels meer aanwezig zijn. De damwandplanken zijn al aangebracht en aanstaande maandag en dinsdag worden Op de de funderingspalen trillingsarm aangebracht (Direct aanwonenden zijn hierover al persoonlijk op de hoogte gebracht) Vervolgens wordt op de fundering de betonnen constructie gebouwd die de nieuwe duiker gaat dragen. Tot slot worden worden de geprefabriceerde betonelementen van de duiker ingehesen en werken we de nieuwe duiker aan de noordzijde nog af. De werkzaamheden aan de duiker Polanenkade Noordzijde zijn gepland tot in april 2020.

Werkzaamheden worden uitgevoerd door éénN200:
een combinatie van Koninklijke VolkerWessels ondernemingen KWS en Van Hattum en Blankevoort.

ADRES

Seineweg 1b
1043 BE Amsterdam

Postbus 60
1110 AB Diemen



Pompen rondom duiker Polanenkade

De afgelopen weken kon het water vrij door de duiker Polanenkade stromen. Echter vanaf 10 februari wordt de waterstand voor de werkzaamheden aan de duiker aan de noordzijde verlaagd. Hiervoor plaatsen wij 2 dammen in de Haarlemmertrekvaart en wordt het water middels pompen langs de werkzaamheden gepompt. De pompen worden geplaatst aan de noordoostzijde van het kruispunt N200/Dubbele Buurt. Deze locatie is ca. 50 meter van de eerste woningen verwijderd waardoor de geluidsoverlast zoveel mogelijk beperkt is. Het water wordt vervolgens door grote leidingen naar Polanenkade gepompt.

Hoogtemeters

Wij laten regelmatig de aangebrachte hoogtemeters nabij de bebouwing rondom de Polanenkade inmeten. Door de eventuele zettingen te monitoren kunnen wij snel reageren om schade te voorkomen. Onze landmeters dragen de oranje werkkleding en voeren metingen uit bij diverse huizen met toestemming van de eigenaren.

Verbeteringen dankzij de tevredenheidsmeting

Bedankt voor het geven van uw mening in de enquête van de laatste bewonersbrief van december 2019. Dit helpt ons om te bepalen waar we extra aandacht aan moeten besteden. Daarom is in deze bewonersbrief extra aandacht besteed aan:

- ✓ De planning van werkzaamheden in Halfweg;
- ✓ Hinder van doorlopende activiteiten.

Vragen of klachten?

Heeft u vragen, klachten of complimenten over de werkzaamheden? Dan kunt u contact opnemen met éénN200 via info@een200.nl of via de N200 BouwApp.

Met vriendelijke groet,

Jörg Dreyer
Omgevingsmanager éénN200

Werkzaamheden worden uitgevoerd door éénN200:
een combinatie van Koninklijke VolkerWessels ondernemingen KWS en Van Hattum en Blankevoort.



DE NIEUWE N200 IS EEN GEZAMENLIJK INITIATIEF VAN:



ADRES

Seineweg 1b
1043 BE Amsterdam

Postbus 60
1110 AB Diemen